



## MODELO PROPS DE GESTIÓN DE PROYECTOS



PROPS es un Modelo para la gestión de proyectos, común para toda la organización multiproyecto, que favorece la rapidez y flexibilidad en las operaciones

Mediante la descripción de los proyectos usando cuatro perspectivas complementarias, PROPS proporciona una visión polifacética del trabajo del proyecto en organizaciones multiproyecto.

### LA PERSPECTIVA DEL NEGOCIO

Esta perspectiva en PROPS permite alinear todos los esfuerzos de la organización en la misma dirección de negocio, mantener el enfoque en la satisfacción del cliente y asegurar los beneficios mediante un uso eficiente de los recursos

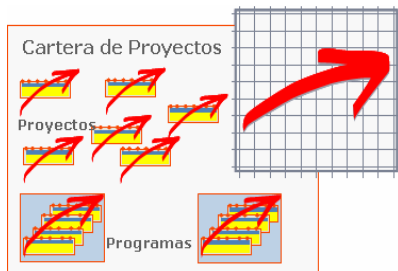

### LA PERSPECTIVA DE LA ORGANIZACIÓN

Perspectiva asociada a la definición de todos los Stakeholders, sus responsabilidades en el proyecto y sus demandas sobre el mismo. PROPS proporciona un modelo para la organización del proyecto, definiendo quién es responsable de qué en un proyecto.

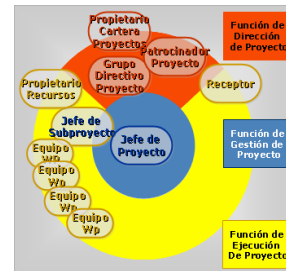

### LA PERSPECTIVA DEL CICLO DE VIDA DEL PROYECTO

Define cómo se integran todos los esfuerzos a realizar en el proyecto para alcanzar los objetivos y concluirlo con éxito. Proporciona un modelo general para el trabajo en el proyecto definiendo qué debería hacerse en el proyecto y cuándo.



### LA PERSPECTIVA HUMANA

La perspectiva humana trata el reconocimiento del empleado individual. Constituye un medio para beneficiarse de todas las capacidades y competencias de los involucrados. Es un elemento esencial en el desarrollo de una cultura de proyectos común, basada en actitudes compartidas entre los equipos y líderes.



Copyright ©2007 Greenlight Project Management SL 101-1023 ues B